
esa
CUP
2025
Powered by
esa
20 | 21 | 22 GIUGNO 2025
TROFEO
ESA CUP
2025
MEMORIAL
SANTUCCI
MEETING NAZIONALE organizzato dalla EsaLife SSD
Manifestazione aperta a esordienti B e A | Categoria Ragazzi, Juniores e Assoluti
esa
LIFE
FIN
ScuolaNuoto
FEDERALE
REGIONE
ABRUZZO



La **ESALIFE SSD** organizza il "Trofeo Esa Cup 2025 – Memorial Santucci". La manifestazione si svolgerà dal **20 al 22 giugno 2025** presso la **Piscina Stadio Del Nuoto ESALIFE, via Maestri del Lavoro, 30 Chieti. Vasca da 50 metri per 8 corsie scoperta con vasca di riscaldamento sempre disponibile da 25 metri per 8 corsie coperta.**

REGOLAMENTO

• Possono partecipare alla manifestazione tutti gli atleti regolarmente tesserati FIN per la stagione 2024 - 2025 della categoria, **Esordienti B, Esordienti A, Ragazzi, Juniores e Assoluti.**

• Gli esordienti B e A potranno essere iscritti ad un massimo di 5 gare. Ragazzi, Juniores e Assoluti potranno iscriversi ad un numero illimitato di gare.

• Gare e categorie:

ESORDIENTI B	ESORDIENTI A	RAGAZZI - JUNIORES - ASSOLUTI
50 - 100sl	50 - 100sl	50 - 100 - 200 - 400sl - 800sl F/M - 1500sl F/M
50 - 100do	50 - 100do	50 - 100 - 200do
50 - 100rn	50 - 100rn	50 - 100 - 200rn
50 - 100df	50 - 100df	50 - 100 - 200df
		200mx - 400mx

• Le gare si disputeranno per serie organizzate per tempi di iscrizione. Nella gara dei 400sl saranno accettati i primi 32 tempi assoluti maschili che femminili. Nelle gare degli 800mt st e 400mx saranno accettati i primi 24 tempi assoluti maschili e femminili. Nelle dei 1500mt st saranno accettati i primi 16 tempi assoluti maschili e femminili. Alla chiusura delle iscrizioni verranno comunicati gli atleti ammessi, verrà data la possibilità a coloro che non rientreranno di scegliere una gara alternativa.

• Durante tutta la manifestazione sarà a disposizione la vasca da 25mt coperta per il riscaldamento.

• Il cronometraggio sarà automatico e a cura della F.I.C.R. Abruzzo. Tempi e risultati saranno disponibili sul sito www.ficr.it nella sezione nuoto.

• La giuria sarà affidata al GUG Regionale.

• La classifica di Società sarà redatta con il seguente punteggio:

POSIZIONE	1°	2°	3°	4°	5°	6°	7°	8°
PUNTI	9	7	6	5	4	3	2	1

(nelle gare a staffetta i punti valgono doppio)

• Verranno premiate le prime 3 Società classificate con targhe e coppe e premio in denaro:

POSIZIONE	1^	2^	3^
PREMIO €	1.000	500	250

• Premio migliori prestazioni:

CATEGORIA	Ass M	Ass F	Jun M	Jun F	Ragazzi M	Ragazzi F	Eso A M	Eso A F	Eso B M	Eso B F
PREMIO	150€	150€	100€	100€	50€	50€	Materiale Tecnico	Materiale Tecnico	Materiale Tecnico	Materiale Tecnico

• Le iscrizioni potranno essere effettuate utilizzando il portale iscrizioni Federnuoto dal **31/03/2025** al **08/06/2025**. La tassa di iscrizione è fissata in € 9.00 per atleta gara. Gli ammessi per le gare dei 400sl, 400mx, 800sl e 1500sl saranno comunicati entro il 12/06/2025 alle relative società interessate.

Non saranno accettate rappresentative di più società.

La ESALIFE SSD si riserva il diritto di chiudere anticipatamente le iscrizioni.

• L'importo totale dovrà essere versato tramite bonifico bancario intestato a:
ESALIFE SSD a RL - Iban: IT28E0200815502000106141747 - Causale: iscrizione meeting di nuoto (più nome società).
Copia del bonifico bancario dovrà essere inviata per mail a segreteria@esalife.net entro il **12/06/2025**.

• Programma gare:

	VENERDì	SABATO	DOMENICA
MATTINA		Riscaldamento ore 8:00 Inizio gare ore 9:00 200do R/J/Ass 200rn R/J/Ass Aperitivo per Tecnici e Dirigenti 50sl Eso B e A 50df Eso B e A 100df R/J/Ass	Riscaldamento ore 8:00 Inizio gare ore 9:00 200sl R/J/Ass 100df Eso B e A 200df R/J/Ass 50rn Eso B e A 400mx R/J/Ass
POMERIGGIO	Riscaldamento ore 14:15 Inizio gare ore 15:00 800sl solo Fem. R/J/Ass 1500 solo Mas. R/J/Ass 50df R/J/Ass 50do R/J/Ass 50rn R/J/Ass 50sl R/J/Ass	Riscaldamento ore 14:15 Inizio gare ore 15:00 100do Eso B e A 100do R/J/Ass 100rn Eso B e A 100rn R/J/Ass 400sl R/J/Ass	Riscaldamento ore 14:15 Inizio gare ore 15:00 100sl Eso B e A 100sl R/J/Ass 50do Eso B e A 200mx R/J/Ass 1500sl solo Fem. R/J/Ass 800sl solo Mas. R/J/Ass

• Logistica pasti e hotels:

Durante la manifestazione sarà possibile effettuare i pasti all'interno dell'impianto dove sarà adibita un'apposita area ristoro. Il servizio sarà affidato alla Sh Gestione, società specializzata nella somministrazione di pasti.
È gradito e consigliato l'utilizzo degli hotel convenzionati.
Per informazioni, prenotazione pasti e richieste disponibilità alberghiere rivolgersi tramite mail a segreteriasportiva@esalife.net o tramite telefono al numero aziendale 345 02 92195.

Durante la manifestazione sarà possibile effettuare i pasti all'interno dell'impianto dove sarà adibita un'apposita area ristoro.
Il servizio sarà affidato alla Sh Gestioni (www.shgestioni.it) , società specializzata nella somministrazione di pasti.

Per informazioni e prenotazione pasti rivolgersi tramite mail a **segreteriasportiva@esalife.net**
o tramite telefono al numero aziendale **345 02 92195**.

MENÙ PRANZO

PRIMI PIATTI:

- insalata di pasta fredda alla mediterranea
  (pasta, pomodoro,formaggio, basilico)
- insalata di farro
  (farro, tonno, pomodoro, formaggio, rucola, mais, olive nere)

SECONDI PIATTI:

- chicken caesar salad (pollo, pomodoro, mais, olive nere, rucola)
- caprese (mozzarella e pomodoro)

CONTORNI:

insalata mista pomodori e cetrioli

FRUTTA DI STAGIONE

ACQUA

13€










NUOVO ALBERGO Chieti Scalo
NUMERO: **0871 565141**
EMAIL: **prenotazioni@nuovoalbergo.it**
DISTANZA: **1,1 km**
PREZZO: **da 60€ a 80€**






DANNUNZIANO APARTHOTEL Chieti Scalo
NUMERO: **351 8891019**
EMAIL: **info@dannunziano.it**
DISTANZA: **1,6 km**
PREZZO: **da 32€ a 105€**





HOTEL PARCO PAGLIA Chieti Scalo
NUMERO: **0871 574300**
EMAIL: **info@parcopagliahotel.com**
DISTANZA: **1,9 km**
PREZZO: **da 72€ a 90€**






HOTEL IACONE Chieti Scalo
NUMERO: **0871 071591**
EMAIL: **info@hoteliacone.it**
DISTANZA: **2,5 km**
PREZZO: **da 60€ a 80€**



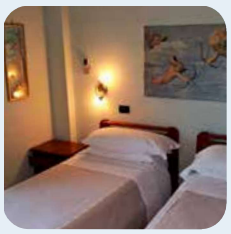

HOTEL LA ROTONDA Cepagatti (PE)
NUMERO: **085 9771601**
EMAIL: **info@hotel-larotonda.it**
DISTANZA: **5,8 km**
PREZZO: **da 80€ a 130€**





HOTEL DRAGONARA Sambuceto (CH)
NUMERO: **085 444751**
EMAIL: **info@dragonara.it**
DISTANZA: **5,8 km**
PREZZO: **da 70€ a 90€**






S HOTEL San Giovanni Teatino (CH)
NUMERO: **085 7998182**
EMAIL: **info@shotel.it**
DISTANZA: **7,7 km**
PREZZO: **da 70€ a 115€**

esa LIFE





HOTEL VECCHIO MULINO Brecciarola (CH)
NUMERO: **0871 684135**
EMAIL: **info@ilvecchiomulino.eu**
DISTANZA: **7,9 km**
PREZZO: **da 40€ a 70€**



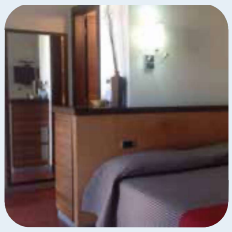

HOTEL BED&BUSINESS San Giovanni Teatino (CH)
NUMERO: **085 4463986**
EMAIL: **info@bedbusiness.it**
DISTANZA: **8,7 km**
PREZZO: **da 40€ a 90€**





VILLA MARIA HOTEL&SPA Francavilla al Mare (CH)
NUMERO: **085 450051**
EMAIL: **congressi@hvillamaria.it**
DISTANZA: **18 km**
PREZZO: **da 70€ a 180€**






HOTEL SAN MARCO Francavilla al Mare (CH)
NUMERO: **085 4981677**
EMAIL: **info@hotelsanmarcofrancavilla.it**
DISTANZA: **15,6 km**
PREZZO: **da 80€ a 120€**






HOTEL CORALLO Francavilla al Mare (CH)
NUMERO: **085 4981662**
EMAIL: **info@corallohotel.biz**
DISTANZA: **15,6 km**
PREZZO: **da 80€ a 160€**





SEA LION HOTEL Montesilvano (PE)
NUMERO: **085 4492736**
EMAIL: **commerciale@sealionhotel.com**
DISTANZA: **24,8 km**
PREZZO: **da 90€ a 150€**

• Per quanto non previsto dal presente regolamento saranno prese in considerazioni le direttive federale FIN.

ESALIFE SSD a RL, Via Maestri del Lavoro 30, 66100 Chieti (Ch)
www.esalife.it
segreteriasportiva@esalife.net
Numero aziendale 345 02 92195

PLANIMETRIA GENERALE – STADIO DEL NUOTO – COMUNE DI CHIETI

